

古賀病院21

実施期間

2024年

6・7・8月

早期発見できたかもしれない  
と後悔しないために!

# PETがん健診

シンプルコース  
⊕  
腫瘍マーカー(6項目)

期間  
価格

88,000円 (税込)

■PETがん健診 シンプルコース内容

PET-CT検査

エコー検査(上下腹部)

血糖値

※食事・当日の結果説明はありません。(健診結果は後日郵送させていただきます)

※この企画は日曜・祝日には実施していません。 ※他の割引との併用はできません。

## PETがん健診で 発見されたがん症例

当センターでは、PET検査総数65,000例を突破した実績のある検査機関です。がんの早期発見を目的とし、健診コースに応じて、PET検査をはじめ、CT検査、MRI検査、超音波検査、胃カメラ、大腸カメラ、血液結果など、さまざまな検査を組み合わせ検査を行っています。これまで発見されたがんの65.6%がPET検査で、残りの34.4%はCT検査をはじめ、他の検査で発見されました。

発見が遅れると治療も複雑かつ困難になるがんは、早期発見が何より重要です。定期的なPET健診でがんの早期発見、早期治療につなげましょう。

当センターで発見された  
がん症例の内訳

(2003年5月1日~2023年3月31日集計)

第1位 **大腸癌**

第2位 **甲状腺癌**

第3位 **肺癌**

### PET-CT検査の限界について

PET検査は全身を隈なく検査し、10mm前後のがん発見も可能と言われています。しかし、FDGという薬を使う検査のため、病気がなくてもFDGが集まる肝臓や脳、FDGが排泄のため通過する腎臓や膀胱、前立腺、常に動いている胃や大腸などには、決して万能ではありません。

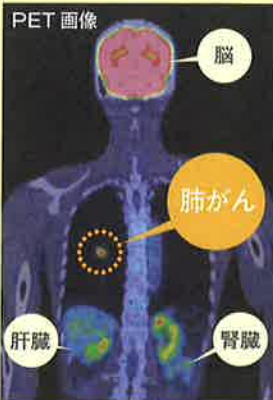

### PET検査とは

がん細胞は正常な細胞に比べて3~8倍のブドウ糖を必要とするため、ブドウ糖によく似た構造の薬 (FDG) を静脈から注射すると、がん細胞に多くの薬が集まります。この薬の集まる様子を撮影するのがPET検査です。

社会医療法人 天神会

KOGA

古賀病院21

PET画像診断センター

〒839-0801 久留米市宮ノ陣3-3-8

0120-318-188

電話対応可能時間(9:00~16:30)

21pet

検索

# 企画以外の健診コース および会員様料金のご案内

## 基本健診コース

【所要時間】約5時間

127,000 円(税込)

PET-CT 検査と腫瘍マーカー（1項目）や各種血液検査、エコー検査を組み合わせたがん発見の基本コースです。幅広い年齢の方にお勧めします。

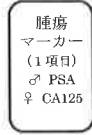
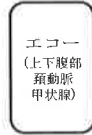

尿検査

便検査

## 精密健診コース

【所要時間】約6時間

178,000 円(税込)

PET-CT 検査に頭部 MRI・MRA 検査、胃カメラ検査を追加し、脳卒中とがん発見率を高めたコースです。

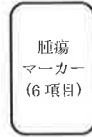
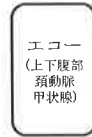

心電図  
尿検査

便検査

## 三大疾病コース

【所要時間】約7時間

238,000 円(税込)

心臓に栄養を送る冠動脈の MRI 検査と頭部 MRI・MRA 検査を加え、日本人の三大疾病であるがん・心疾患・脳卒中を総合的に調べるコースです。

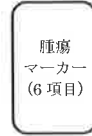
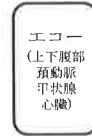

心電図  
尿検査  
眼底カメラ  
血圧脈波  
便検査

※定期的に健診を受けられている方におすすめのシンプルコースや、オプション検査などは WEB をご覧ください。



お申込みは、申込書を所属されている団体様へ FAX お願いいたします。

### P E T 健 診 申 込 書

団体名 \_\_\_\_\_

事業所名 \_\_\_\_\_

(フリガナ)

氏 名 \_\_\_\_\_ (男・女)

生年月日 S・H 年 \_\_\_\_ 月 \_\_\_\_ 日 ( \_\_\_\_ 歳)

住 所 〒 \_\_\_\_\_

電話番号 (自宅) \_\_\_\_\_ (携帯) \_\_\_\_\_

○ご希望コース

- 期間企画  
 その他コース( \_\_\_\_\_ )

○ご希望日

- ① \_\_\_\_\_  
② \_\_\_\_\_  
③ \_\_\_\_\_

(フリガナ)

氏 名 \_\_\_\_\_ (男・女)

生年月日 S・H 年 \_\_\_\_ 月 \_\_\_\_ 日 ( \_\_\_\_ 歳)

住 所 〒 \_\_\_\_\_

電話番号 (自宅) \_\_\_\_\_ (携帯) \_\_\_\_\_

○ご希望コース

- 期間企画  
 その他コース( \_\_\_\_\_ )

○ご希望日

- ① \_\_\_\_\_  
② \_\_\_\_\_  
③ \_\_\_\_\_